هيئة الحكومة الرقمية
Digital Government Authority

الدعم الاستشاري لرفع مستوى النضج في ممارسات البنية المؤسسية

دليل استرشادي لبناء خطة التواصل للبنية المؤسسية

2024

نوع الوثيقة: دليل استرشادي

تصنيف الوثيقة: عام

جدول المحتويات

1. خطة التواصل للبنية المؤسسية	**3**
1.1 الوصف	3
1.2 أهداف خطة التواصل للبنية المؤسسية:	3
1.3 المدخلات / مصادر البيانات المؤسسية:	3
1.4 الخطوات المتبعة:	4
1.5 المخرجات المتوقعة:	9
1.6 قائمة توضيحية لمحتويات خطة التواصل للبنية المؤسسية	10

1. خطة التواصل للبنية المؤسسية

1.1 الوصف

تحدد خطة تواصل البنية المؤسسية استراتيجية التواصل للوحدة التنظيمية للبنية المؤسسية، من خلال تحديد مبادئ وآليات وأدوات التواصل لضمان سلاسة ممارسات المؤسسية في الجهة، حيث تساهم خطة تواصل البنية المؤسسية بشكل فعال في تحقيق أهداف البنية المؤسسية بالجهة وتعزز الحصول على الدعم المطلوب من الإدارة العليا.

1.2 أهداف خطة التواصل للبنية المؤسسية:

- تسهيل التعاون والتواصل لتنسيق الأدوار والمسؤوليات المتعلقة بأنشطة البنية المؤسسية في الجهة
- تحديد وتوثيق القنوات الأنسب للتواصل بحسب نوع المعلومات المطلوبة والأدوار وتأثيرها على فعالية سير العمل في الجهة
- إطلاع وإشراك أصحاب المصلحة على كيفية التواصل للإجراءات والخدمات المتعلقة بالبنية المؤسسية لضمان فعالية وسلاسة سير العمل
- اتباع نهج واضح في التواصل في كل أنشطة البنية المؤسسية

1.3 المدخلات / مصادر البيانات المؤسسية:

المدخلات / مصدر البيانات المؤسسي	النقاط الواجب أخذها بعين الاعتبار
مهام البنية المؤسسية	المهام المحددة في مهام البنية المؤسسية حيث يتم فهم المهام المسندة لفريق العمل والتي يتم تنفيذها داخلياً دون طلب أو التي يتم تنفيذها ضمن سياق الطلب من المستفيد
خدمات البنية المؤسسية	الخدمات المعتمدة للممارسة المحددة في خدمات البنية المؤسسية وذلك للمساهمة في فهم مجالات عمل الممارسة وجوانب التركيز
الهيكل التنظيمي للبنية المؤسسية	الأدوار والمسؤوليات الوظيفية والخبرات المطلوبة والأوصاف الوظيفية والتسلسل الإداري لها طبقاً للهيكل التنظيمي للبنية المؤسسية
قائمة إجراءات العمل	إجراءات العمل المحددة في إجراءات العمل لتحديد أصحاب المصلحة في الجهة ونقاط التفاعل
نموذج التفاعل للبنية المؤسسية	نموذج التفاعل للبنية المؤسسية المعتمد في الجهة والذي يوضح طبيعة التفاعل وسبل التعاون مع أصحاب المصلحة المحددين من داخل وخارج الجهة

1.4 الخطوات المتبعة:

1.4.1 مراجعة المدخلات المطلوبة لتحديد المستهدفات من خطة التواصل

- **مراجعة المهام والخدمات والإجراءات ونموذج التفاعل للبنية المؤسسية:** يقوم فريق العمل بمراجعة المهام والخدمات والإجراءات ونموذج التفاعل للبنية المؤسسية وذلك لتحديد أهداف ومتطلبات التواصل بحسب طبيعة التفاعل وسبل التعاون مع أصحاب المصلحة المحددين من داخل وخارج الجهة.
- **مراجعة الهيكل التنظيمي للبنية المؤسسية:** يقوم فريق العمل بمراجعة الهيكل التنظيمي للبنية المؤسسية وذلك لتحديد قائمة الأدوار والمسؤوليات المطلوبة لتفعيل خطة تواصل البنية المؤسسية

1.4.2 تحديد أصحاب المصلحة المستهدفين من خطة تواصل البنية المؤسسية

- **تحديد أصحاب المصلحة ذو العلاقة بالممارسة:** يقوم فريق العمل بتحديد أصحاب المصلحة المرتبطين بتنفيذ مهام وخدمات وإجراءات عمل ممارسة البنية المؤسسية بناءً على نتائج مراجعة وتحليل المدخلات المحددة في بند **مراجعة المدخلات المطلوبة لتحديد المستهدفات من خطة التواصل** ، وفيما يلي يتم توضيح أنواع وفئات أصحاب المصلحة المحتمل ارتباطهم بتفعيل وتطبيق ممارسة البنية المؤسسية (على سبيل المثال لا الحصر):

- **أصحاب المصلحة من داخل الجهة:** يقوم فريق العمل بتحديد قائمة بالوحدات التنظيمية وذلك من خلال تحليل المهام والخدمات وإجراءات العمل لممارسة البنية المؤسسية وتحديد الوحدات الداعمة والمستفيدة من خدمات ممارسة البنية المؤسسية
- **أصحاب المصلحة من خارج الجهة:** يقوم فريق العمل بتحديد الجهات الخارجية المرتبطة بتفعيل ممارسة البنية المؤسسية ويشمل ذلك:
  - **الجهات التنظيمية:** الجهات التي تعتمد وتنشر السياسات والضوابط على المستوى الوطني والتي تؤثر على تطبيق ممارسة البنية المؤسسية بشكل مباشر مثل: الهيئة الوطنية للأمن السيبراني، مكتب إدارة البيانات الوطنية، هيئة كفاءة الإنفاق والمشروعات الحكومية، وهيئة الحكومة الرقمية، وغيرها
  - **الجهات الأخرى:** الجهات الخارجية الأخرى التي ليست ضمن الجهات التنظيمية ولا الجهات الشقيقة، هذه الجهات تختلف بحسب الجهة وطبيعة عملها.

- **الجهات الشقيقة**: الجهات التي يتم العمل معها باستمرار في سياق إطار منظومة العمل الأوسع للجهة أو في سياق تبادل المعلومات المرتبطة بأنشطة ممارسة البنية المؤسسية المختلفة

ويوضح الشكل التالي عينة توضيحية لأصحاب المصلحة المستهدفين من خطة تواصل البنية المؤسسية متضمناً أصحاب المصلحة داخلياً وخارجياً

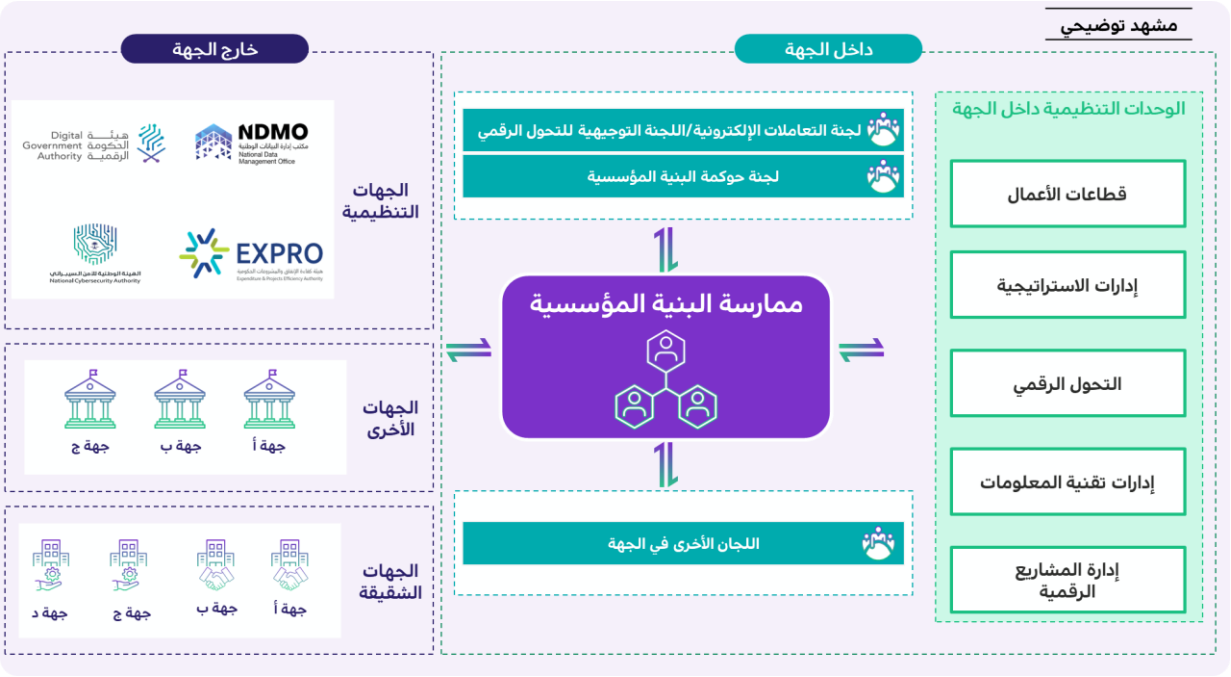

الشكل (1): عينة توضيحية لأصحاب المصلحة المستهدفين من خطة تواصل البنية المؤسسية

1.4.3 تحديد مبادئ تواصل البنية المؤسسية

يقوم فريق العمل بتحديد مبادئ الاتصال الخاصة بالبنية المؤسسية لضمان فعالية تواصل البنية المؤسسية في الجهة. وينبغي أن تنطبق هذه المبادئ على جميع أشكال الاتصال بغض النظر عن الرسالة أو الجمهور أو طريقة التواصل. يمثل الجدول التالي عينة توضيحية لقائمة مبادئ تواصل البنية المؤسسية

#	المبدأ	الوصف
01	مخصصة ومتسقة	يجب ان تكون الرسائل مخصصة للفئات المستهدفة من مجموعات أصحاب المصلحة وأن تكون مصممة للتأثير فيهم ولمعالجة اهتماماتهم واحتياجاتهم. يجب ان الرسائل دائماً متسقة ولها رؤية واضحة
02	دقيقة وموثوقة	يجب مراجعة وفحص جميع الرسائل من قبل فريق البنية المؤسسية لضمان دقة وسلامة وصحة وموثوقية المعلومات قبل إرسالها أو نشرها
03	موجز وفي الوقت المناسب	يجب يتم الاتصال في التوقيت المناسب، وبلغه واضحة لا لبس فيها، وسهلة الفهم، ويجب أن تكون الرسالة المنقولة مرتبطة بموضوع محدد
04	تسمح بالتفاعل	تشجع على التغذية الراجعة والتفاعل بين الأطراف، مع التأكد من أن كل أداة اتصال تتضمن آلية للتغذية الراجعة وآلية للتواصل، ومتابعة مستوى التنفيذ في الجهة بانتظام ومعالجة المدخلات العائدة من التغذية الراجعة بانتظام
05	تنوع قنوات التواصل	يجب الاستفادة من كل أدوات الاتصال المتاحة وتحديد وسيلة الاتصال المناسبة للغرض بناءً على المستفيد والسياق والرسالة
06	ذات قيمة عالية	تقييم قيمة المحتوى قبل النشر، وضمان وجود قيمة واضحه وعالية

الجدول (1): عينة توضيحية لقائمة مبادئ تواصل البنية المؤسسية

1.4.4 تحديد أدوات وقنوات التواصل

- **تحديد أدوات وقنوات التواصل للبنية المؤسسية:** يقوم فريق العمل بتحديد أدوات وقنوات التواصل للبنية المؤسسية، يمثل الشكل التالي عينة توضيحية لأدوات وقنوات التواصل للبنية المؤسسية

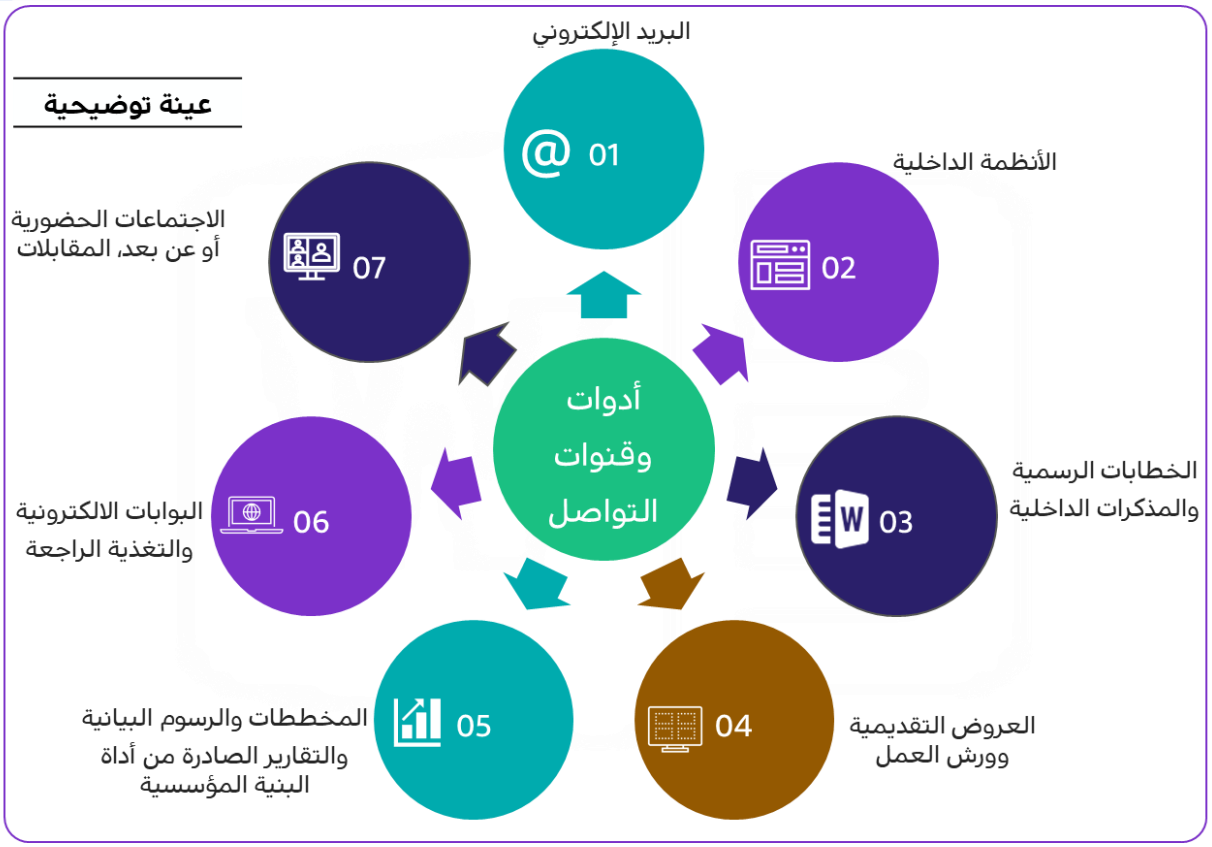

الشكل (1): عينة توضيحية لأدوات وقنوات التواصل للبنية المؤسسية

1.4.5 تحديد مستويات التواصل

يقوم فريق العمل بتحديد مستويات الاتصال ودورياتها بحسب طبيعة الرسائل والمحتويات المطلوب ايصالها،

يمثل الشكل التالي عينة توضيحية لمستويات الاتصال ودورياتها للبنية المؤسسية

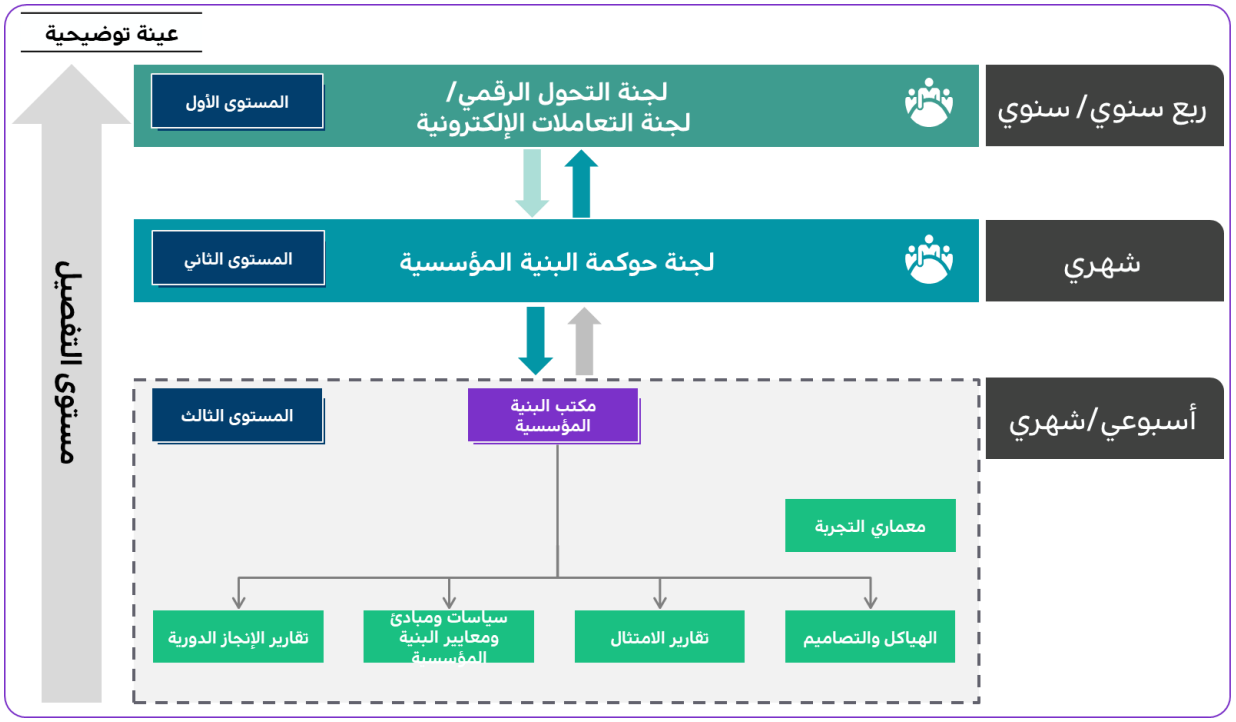

الشكل (2): عينة توضيحية لمستويات الاتصال ودورياتها للبنية المؤسسية

1.4.6 الربط بين أصحاب المصلحة وأدوات وقنوات التواصل الخاصة بالبنية المؤسسية

يقوم فريق العمل بالربط بين أصحاب المصلحة وأدوات وقنوات التواصل للبنية المؤسسية. يمثل الجدول التالي عينة توضيحية للربط بين أصحاب المصلحة وأدوات وقنوات التواصل

الرسالة	الهدف	أصحاب المصلحة	أدوات وقنوات التواصل	مصدر البيانات	تاريخ التسليم/ دورية التنفيذ	الحالة	المخرج
*منظور المشهد العام للتطبيقات	متابعة التحديثات على محفظة التطبيقات	التحول الرقمي، تقنية المعلومات،	أداة البنية المؤسسية، البريد الإلكتروني	أداة البنية المؤسسية	حسب الحاجة، شهرياً	مفعل	تقرير
*منظور مخطط الشبكات	متابعة التحديثات على عناصر الشبكة	البنية التحتية، الأمن السيبراني	أداة البنية المؤسسية، بريد الكتروني	أداة البنية المؤسسية	عند الحاجة، شهرياً	مفعل	تقرير
اجتماع تحديث حالة البنية المؤسسية	مناقشة دورية حول حالة موضوعات البنية المؤسسية والتحديات الحالية	فريق البنية المؤسسية	الاجتماعات الحضورية أو عن بعد، رسائل البريد الإلكتروني	مكتب البنية المؤسسية	اسبوعي، حسب الحاجة	مفعل	تحديث الحالة، المهام المطلوبة
تقرير دراسة مقارنة معيارية لأفضل التجارب لاختيار حل مناسب لمتطلب من قطاع الاعمال	مشاركة نتائج دراسة المقارنة المعيارية لاختيار افضل الحلول المقترحة لتلبية متطلبات الجهة الطالبة	قطاع الاعمال	بريد الكتروني	مكتب البنية المؤسسية	حسب الحاجة	مفعل	تقرير
....		....	....				

الجدول (2): عينة توضيحية للمصفوفة الربط بين أصحاب المصلحة وأدوات وقنوات التواصل

* منظور المشهد العام للتطبيقات ومنظور مخطط الشبكات يجب الرجوع لوثيقة مناظير البنية المؤسسية لتكملة ربط باقي المناظير بأصحاب المصلحة

1.5 المخرجات المتوقعة:

المخرج المتوقعة	عينة توضيحية
☑ قائمة أصحاب المصلحة المستهدفين من خطة تواصل البنية المؤسسية	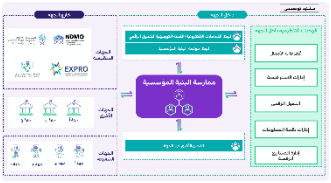
☑ قائمة مبادئ التواصل للبنية المؤسسية	
☑ أدوات وقنوات التواصل للبنية المؤسسية	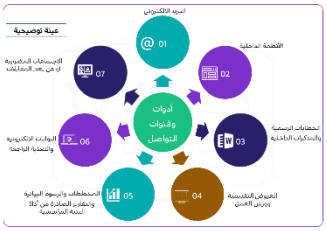
☑ مستويات التواصل للبنية المؤسسية	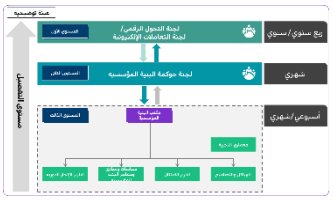
☑ الربط بين أصحاب المصلحة وأدوات وقنوات التواصل الخاصة بالبنية المؤسسية	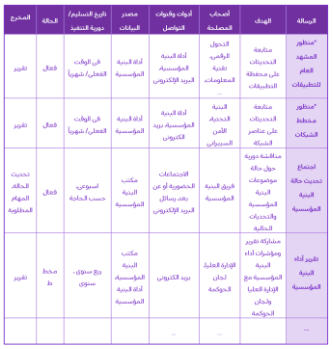

☑ مشاركة اثباتات من أنشطة تنفيذ خطة التواصل (تقارير ، أو مناظير تم مشاركتها مع أصحاب المصلحة بالبريد الإلكتروني، ومحاضر اجتماعات وغيرها)	تقرير دراسة مقارنة معيارية لأفضل التجارب لاختيار حل مناسب لمتطلب من قطاع الاعمال، منظور مخطط الشبكات وغيرها

1.6 قائمة توضيحية لمحتويات خطة التواصل للبنية المؤسسية

فيما يلي قائمة توضيحية لمحتويات خطة التواصل للبنية المؤسسية

- مقدمة عن خطة التواصل للبنية المؤسسية
- أهداف خطة تواصل البنية المؤسسية
- المدخلات / مصادر البيانات المؤسسية
- قائمة أصحاب المصلحة المستهدفين من خطة تواصل البنية المؤسسية
- قائمة مبادئ التواصل للبنية المؤسسية
- أدوات وقنوات التواصل للبنية المؤسسية
- مستويات التواصل للبنية المؤسسية
- الربط بين أصحاب المصلحة وقنوات التواصل الخاصة بالبنية المؤسسية

نهاية الوثيقة

هيئة الحكومة الرقمية
Digital Government Authority